

## Un milione di euro per trenta studenti residenti in più

Lunedì, 3 novembre 2008 - ore 19:30

Residenza Centro ELIS, via Sandro Sandri 71 – 00159 Roma



È necessario confermare la propria partecipazione alla Segreteria della Presidenza  
Tel. 06.43.56.04.02 fax 06.43.56.03.33 [associazione@elis.org](mailto:associazione@elis.org)

Le strutture residenziali ELIS in via Sandro Sandri a Roma ospitano 100 studenti e studentesse dei corsi di formazione professionale superiore promossi dal Consel – Consorzio ELIS, e dell'Istituto Professionale per i Servizi Alberghieri e della Ristorazione SAFI gestito dall'Associazione Centro ELIS.

Sono giovani che generalmente non hanno opportunità formative di alta qualità nelle loro aree di origine e rischiano di non far fruttare i loro talenti al servizio della società.

Al termine degli studi i residenti trovano in brevissimo tempo un lavoro adeguato alla loro specializzazione nelle aziende del Consorzio ELIS o in quelle della filiera produttiva.

Dei sei piani dell'edificio, due sono attualmente inutilizzati perché da ristrutturare dopo 45 anni di attività. Con questa iniziativa di raccolta fondi una tantum, desideriamo dal 2009 portare a 130 la capienza totale, dando a 30 ragazzi in più la possibilità di formarsi ad alto livello, lavorare nel proprio settore e guadagnare il necessario per costituire nuove famiglie a sostegno della società civile.

L'obiettivo del milione di euro è per la ristrutturazione di 1200 mq e il rinnovamento degli impianti termici generali.

## FUND RAISING ELIS

### Serata di contribuzione per ristrutturare due piani della Residenza per studenti

19:30 Visita della Residenza

20:00 Cena offerta dall'Istituto Professionale per i Servizi Alberghieri e della Ristorazione SAFI dell'Associazione Centro ELIS

20:45 Presentazione del progetto di ristrutturazione

21:00 Francesco Cossiga parla di John Henry Newman, precursore del Concilio Vaticano II

*“Education is a higher word; it implies an action upon our mental nature, and the formation of a character; it is something individual and permanent”*

*J.H. Newman*

## PROGETTO DEL V PIANO: 600 mq

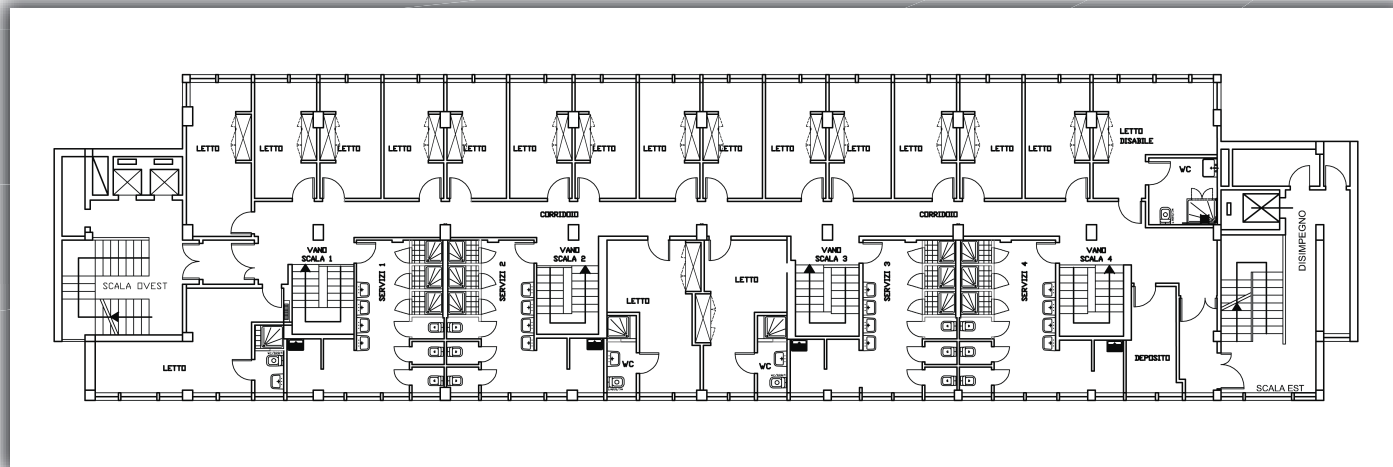

**DONATIVI:** informazioni per detraibilità e deducibilità su <http://donativi.elis.org>

- Assegno intestato ad **Associazione Centro ELIS**
- Bonifico bancario ad **Associazione Centro ELIS**

Bancoposta IBAN: **IT36 N076 0103 2000 0005 5963 003** BIC: **BPPIITRRXXX**